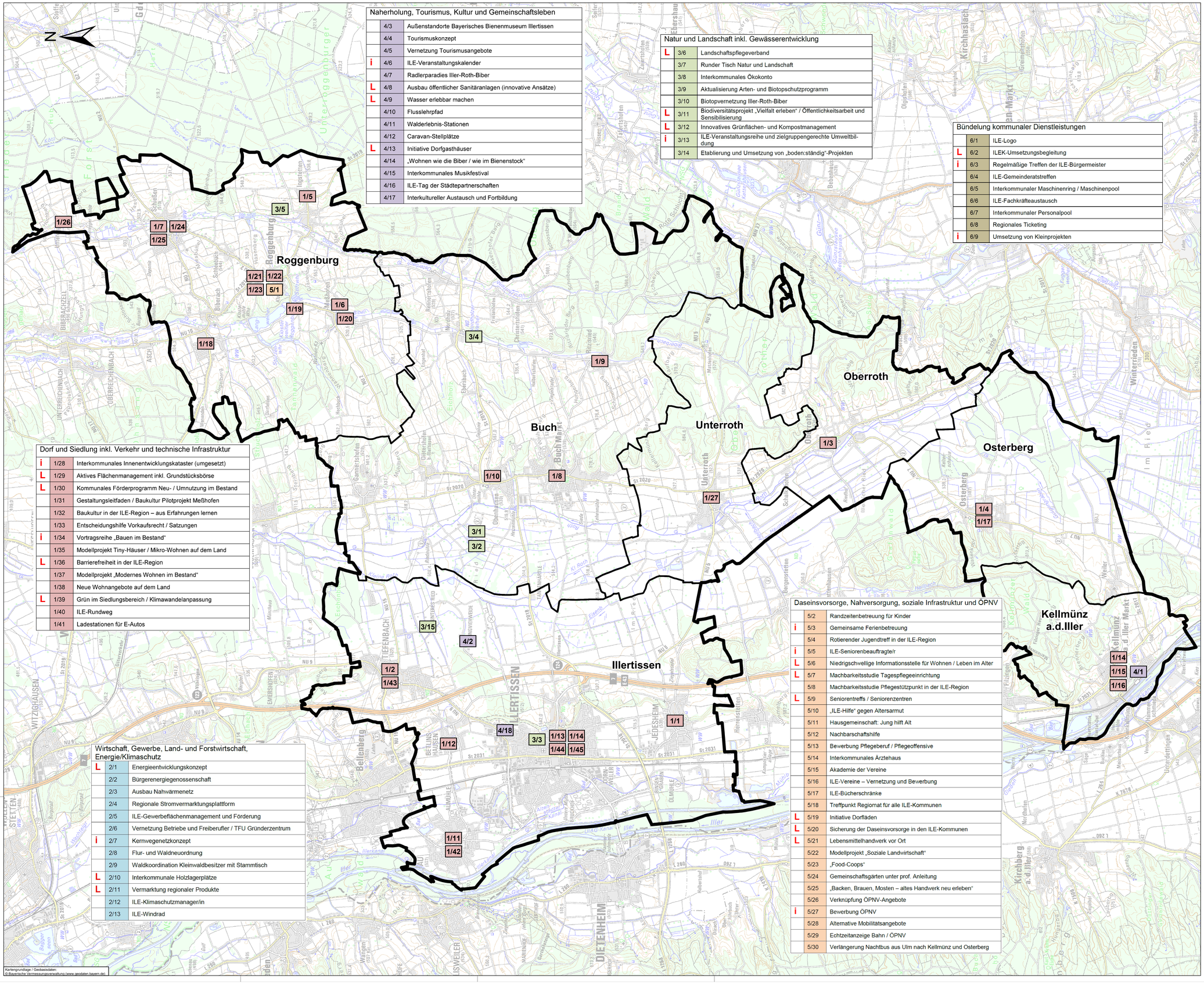

Naherholung, Tourismus, Kultur und Gemeinschaftsleben		
	4/3	Außenstandorte Bayerisches Bienenmuseum Illertissen
	4/4	Tourismuskonzept
	4/5	Vernetzung Tourismusangebote
i	4/6	ILE-Veranstaltungskalender
	4/7	Radlerparadies Iller-Roth-Biber
L	4/8	Ausbau öffentlicher Sanitäranlagen (innovative Ansätze)
L	4/9	Wasser erlebbar machen
	4/10	Flusslehrpfad
	4/11	Walderlebnis-Stationen
	4/12	Caravan-Stellplätze
L	4/13	Initiative Dorfgasthäuser
	4/14	„Wohnen wie die Biber / wie im Bienenstock“
	4/15	Interkommunales Musikfestival
	4/16	ILE-Tag der Städtepartnerschaften
	4/17	Interkultureller Austausch und Fortbildung

Natur und Landschaft inkl. Gewässerentwicklung		
L	3/6	Landschaftspflegeverband
	3/7	Runder Tisch Natur und Landschaft
	3/8	Interkommunales Ökokonto
	3/9	Aktualisierung Arten- und Biotopschutzprogramm
	3/10	Biotopvernetzung Iller-Roth-Biber
L	3/11	Biodiversitätsprojekt „Vielfalt erleben“ / Öffentlichkeitsarbeit und Sensibilisierung
L	3/12	Innovatives Grünflächen- und Kompostmanagement
i	3/13	ILE-Veranstaltungsreihe und zielgruppengerechte Umweltbildung
	3/14	Etablierung und Umsetzung von „boden:ständig“-Projekten

Bündelung kommunaler Dienstleistungen		
	6/1	ILE-Logo
L	6/2	ILEK-Umsetzungsbegleitung
i	6/3	Regelmäßige Treffen der ILE-Bürgermeister
	6/4	ILE-Gemeinderatstreffen
	6/5	Interkommunaler Maschinenring / Maschinenpool
	6/6	ILE-Fachkräfteaustausch
	6/7	Interkommunaler Personalpool
	6/8	Regionales Ticketing
i	6/9	Umsetzung von Kleinprojekten

Dorf und Siedlung inkl. Verkehr und technische Infrastruktur		
i	1/28	Interkommunales Innenentwicklungskataster (umgesetzt)
L	1/29	Aktives Flächenmanagement inkl. Grundstücksbörse
L	1/30	Kommunales Förderprogramm Neu- / Umnutzung im Bestand
	1/31	Gestaltungsleitfaden / Baukultur Pilotprojekt Meßhofen
	1/32	Baukultur in der ILE-Region – aus Erfahrungen lernen
	1/33	Entscheidungshilfe Vorkaufsrecht / Satzungen
i	1/34	Vortragsreihe „Bauen im Bestand“
	1/35	Modellprojekt Tiny-Häuser / Mikro-Wohnen auf dem Land
L	1/36	Barrierefreiheit in der ILE-Region
	1/37	Modellprojekt „Modernes Wohnen im Bestand“
	1/38	Neue Wohnangebote auf dem Land
L	1/39	Grün im Siedlungsbereich / Klimawandelanpassung
	1/40	ILE-Rundweg
	1/41	Ladestationen für E-Autos

Daseinsvorsorge, Nahversorgung, soziale Infrastruktur und ÖPNV		
	5/2	Randzeitenbetreuung für Kinder
i	5/3	Gemeinsame Ferienbetreuung
	5/4	Rotierender Jugendtreff in der ILE-Region
i	5/5	ILE-Seniorenbeauftragte/r
L	5/6	Niedrigschwellige Informationsstelle für Wohnen / Leben im Alter
L	5/7	Machbarkeitsstudie Tagespflegeeinrichtung
	5/8	Machbarkeitsstudie Pflegestützpunkt in der ILE-Region
L	5/9	Seniorentreffs / Seniorenzentren
	5/10	„ILE-Hilfe“ gegen Altersarmut
	5/11	Hausgemeinschaft: Jung hilft Alt
	5/12	Nachbarschaftshilfe
	5/13	Bewerbung Pflegeberuf / Pflegeoffensive
	5/14	Interkommunales Ärztehaus
	5/15	Akademie der Vereine
	5/16	ILE-Vereine – Vernetzung und Bewerbung
	5/17	ILE-Bücherschränke
	5/18	Treffpunkt Regiomat für alle ILE-Kommunen
L	5/19	Initiative Dorfladen
L	5/20	Sicherung der Daseinsvorsorge in den ILE-Kommunen
L	5/21	Lebensmittelhandwerk vor Ort
	5/22	Modellprojekt „Soziale Landwirtschaft“
	5/23	„Food-Coops“
	5/24	Gemeinschaftsgärten unter prof. Anleitung
	5/25	„Backen, Brauen, Mosten – altes Handwerk neu erleben“
	5/26	Verknüpfung ÖPNV-Angebote
i	5/27	Bewerbung ÖPNV
	5/28	Alternative Mobilitätsangebote
	5/29	Echtzeitanzeige Bahn / ÖPNV
	5/30	Verlängerung Nachtbus aus Ulm nach Kellmünz und Osterberg

Wirtschaft, Gewerbe, Land- und Forstwirtschaft, Energie/Klimaschutz		
L	2/1	Energieentwicklungskonzept
	2/2	Bürgerenergiegenossenschaft
	2/3	Ausbau Nahwärmenetz
	2/4	Regionale Stromvermarktungsplattform
	2/5	ILE-Gewerbeflächenmanagement und Förderung
	2/6	Vernetzung Betriebe und Freiberufler / TFU Gründerzentrum
i	2/7	Kernwegenetzkonzept
	2/8	Flur- und Waldneuordnung
	2/9	Waldkoordination Kleinwaldbesitzer mit Stammtisch
L	2/10	Interkommunale Holzlagerplätze
L	2/11	Vermarktung regionaler Produkte
	2/12	ILE-Klimaschutzmanager/in
	2/13	ILE-Windrad

Kartengrundlage / Geobasisdaten:
© Bayerische Vermessungsverwaltung (www.geodaten.bayern.de)

Erstellt durch:
Stadtbild Consult, Stand: 10.01.2020, M:\ac\2018\18069-1\gis\gis\20010_Projektvorschläge.mxd

Legende

Stadt- / Gemeindegrenze

Allianz-Grenze

Lokale Projekte

Dorf und Siedlung inkl. Verkehr und technische Infrastruktur

- 1/1 Dorferneuerung Jedesheim
- 1/2 Dorferneuerung Tiefenbach
- 1/3 Dorferneuerung Oberroth
- 1/4 Dorferneuerung Osterberg
- 1/5 Dorferneuerung Ingstetten
- 1/6 Dorferneuerung Meßhofen
- 1/7 Dorferneuerung (einfach) Schießen
- 1/8 Heimatmuseum in der Ortsmitte Buch
- 1/9 Nachnutzung alte Turnhalle Ritzisried
- 1/10 Ortsmitte Obenhausen
- 1/11 Umnutzung Rathaus Au
- 1/12 Dorfgemeinschaftshaus Dorfmitte Betlinshausen
- 1/13 Grünes Parkhaus Illertissen
- 1/14 Zweite Gleisschiene Illertissen und Kellmünz und Ausbau S-Bahn-Takt
- 1/15 Kulturtreff Güterhalle in Kellmünz a.d. Iller
- 1/16 Umnutzung Bahnhof Kellmünz a.d. Iller
- 1/17 Umnutzung eh. Gasthaus/Gerichtsstandort Osterberg
- 1/18 Vereinshalle mit Probenraum Biberach
- 1/19 Radweg Biberach – Meßhofen
- 1/20 Sanierung Franzosengrab Meßhofen
- 1/21 Beachvolleyballfeld Roggenburg
- 1/22 Erhalt und Aufarbeitung historische Wasserversorgung Roggenburg
- 1/23 Skateplatz Roggenburg
- 1/24 Umfeld Josefskapelle Schießen
- 1/25 Umnutzung eh. Gasthaus Krone Schießen
- 1/26 Ertüchtigung Umfeld St. Antonius Kapelle Unteregg (Roggenburg)
- 1/27 Ortsmitte Unterroth
- 1/42 Sanierung Dorfwirtschaft Turnhalle Au
- 1/43 Sanierung Dorfwirtschaft Turnhalle Tiefenbach
- 1/44 Umstrukturierung und Modernisierung des Egerländer-Elbogener Heimatmuseums in Illertissen
- 1/45 Sanierung Festplatz am Rathaus Illertissen

Natur und Landschaft inkl. Gewässerentwicklung

- 3/1 Pflege Obenhauser Ried (Beweidungsprojekt)
- 3/2 Riedstammtisch
- 3/3 Sanierung Stadtweiher Illertissen
- 3/4 Sanierung Nordholzer Weiher
- 3/5 Ertüchtigung der Streuobstwiese Ingstetten
- 3/15 Ausgleichsflächen Tiefenbacher Ried

Naherholung, Tourismus, Kultur und Gemeinschaftsleben

- 4/1 Bahngeschichte Kellmünz – Babenhausen
- 4/2 Angebotserweiterung Museum für Gartenkultur in Illertissen
- 4/18 Erweiterung der Jugendfreizeitanlage in Illertissen

Daseinsvorsorge, Nahversorgung, soziale Infrastruktur und ÖPNV

- 5/1 Sicherung und Entwicklung Bildungszentrum Roggenburg

Interkommunale Projekte

Dorf und Siedlung inkl. Verkehr und technische Infrastruktur		
i	1/28	Interkommunales Innenentwicklungskataster (umgesetzt)
L	1/29	Aktives Flächenmanagement inkl. Grundstücksbörse

Empfehlungen (nur für Interkommunale Projekte)

- L Leitprojekt
- i Impulsprojekt

Projekt: Integriertes Ländliches Entwicklungskonzept (ILEK) Kommunale Allianz Iller-Roth-Biber		Anlage 4
		Az: 18069-1
Maßstab:	Projektvorschläge für die ILE-Region	Bearbeiter: Horeldt, Krause, Meißner, Müller-Herbers, Weiß
Verfasser: BAADER KONZEPT	Auftraggeber: **Kommunale Allianz Iller-Roth-Biber**	Gunzenhausen, 10.01.2020 Dr. Sabine Müller-Herbers